

HIVE PLANET:

Corporate Profile&Media Kit

2024.08

Index

01.

About 하이브플레닛

Company Information
Business Area
Client

02.

분양 Solution

청약M-방문입주 시스템 개발·운영
MGM시스템/관심고객관리
브랜드&분양 홈페이지 제작·관리
E-모델하우스 홍보영상 제작 및 VR 촬영
현장 드론 촬영

03.

온라인 Media Guide

네이버&다음 검색광고
네이버 롤링보드/DA/카페배너
구글GDN
카카오비즈보드/카카오채널
유튜브 트루뷰인스트림/범퍼광고
언론PR/바이럴 마케팅
비즈챗 통신사 문자발송
인터넷 라디오광고

04.

오프라인 Media Guide

스크린골프장 광고
야구장 본부석 LED 보드
극장광고
엘리베이터 동영상
전광판 광고

01. About 하이브플래닛

‘하이브플래닛’의 ‘하이브’는 벌집을 의미하며, 이는 협력과 소통을 통해 최상의 결과를 추구하는 것을 의미합니다.

14년간의 경험과 풍부한 빅데이터를 바탕으로 전략적 인사이트와 최적의 미디어 솔루션을 제공합니다.

하이브플래닛이 모아온 마케팅의 꿀을 통해 클라이언트의 더 큰 성과를 약속합니다.

상 호 명	(주)하이브플래닛
창 립 일	2010년 4월 28일
대 표 이 사	김 민 석
주 소	광주 남구 백서로 14, 3층/경기하남시유테크밸리 E동 1004호
연 락 처	070-4100-8087
홈 페이지	www.hiveplanet.co.kr
주요 사업	분양&입주 솔루션 홈페이지(PC+MOBILE) 제작 모델하우스 촬영 및 제작 온·오프라인 광고 마케팅 마케팅 컨설팅 서비스







02. 분양 Solution

온라인 청약시스템을 활용(본인인증)하여 빠르고 편리하고 안전한 청약

[모집일정안내]

- 접수기간 : 2022.04.12(화) 10:00부터 ~ 2022.04.15(금) 12:00까지
- 선착순 당첨자 발표 : 2022.04.15(금) 14:00
- 선착순 당첨자 계약일정 : 2022.04.16(토) 10:00부터 ~ 2022.04.16(토) 12:00까지

성명	홍길동
생년월일	1990.01.01
휴대폰	010-1234-5678
성별	남자
이메일	
주소	주소찾기
신청타입	<input type="radio"/> 59㎡ <input type="radio"/> 72㎡ <input type="radio"/> 84㎡
SMS 수신동의	<input checked="" type="radio"/> 동의함 <input type="radio"/> 동의안함

[필수1] 개인정보 수집 및 이용 동의

본 서비스의 원활한 제공을 위하여 다음과 같이 개인정보를 수집 이용하고자 합니다. 내용을 자세히 읽으신 후 동의여부를 결정하여 주십시오.

- 개인정보수집항목, 목적 및 보유기간

항목	목적	보유기간
신청자 이름, 생년월일, 이메일, 주소(현 거주지), 휴대전화번호	청약신청, 청약신청내역조회, 신청취소, 입주자선정	6개월

이용고객은 위의 개인정보 수집 및 이용에 대한 동의를 거부할 권리가 있습니다. 그러나 동의하지 않을 경우 청약 서비스 이용이 제한됩니다.

개인정보 수집 및 이용에 동의합니다

[필수2] 개인정보의 제 3자 제공 동의

본 서비스의 원활한 제공을 위하여 개인정보를 사전 동의 없이 아래 범위를 초과하여 이용하거나, 외부에 공개 또는 제3자에게 제공하지 않습니다.

항목	목적	보유기간
신청자 이름, 생년월일, 이메일, 주소(현 거주지), 휴대전화번호	당첨자 계약체결	3개월

의 개인정보 제 3자 제공에 대한 동의를 거부할 권리가 있습니다. 그러나 동의하지 않을 경우 청약 서비스 이용이 제3자 제공에 대해 동의합니다.

이용중이신 통신사를 선택해주세요.

SK telecom

kt

LGU+

알뜰폰

전체 동의

개인정보이용동의 고유식별정보처리동의

서비스이용약관동의 통신사이용약관동의

PASS로 인증하기

문자(SMS)로 인증하기

이용약관 개인정보처리방침 VerSign 256-28 SSL 암호화 적용 KCB

접수번호	접수번호
성명	
생년월일	8자리 숫자만 ex)19740524

신청내역 확인하기 홈으로

인터넷 신청검수하기 돌아가기

사전방문예약을 통해 효율적이고 안전한 모델하우스 관람

※ 인증번호를 확인 후 방문일을 예약하실 수 있습니다.
 ※ 인증번호는 등록된 핸드폰 번호로 발송됩니다.
 ※ 핸드폰정보가 틀릴경우 인증번호 전송에 실패할 수 있습니다.
 ※ 예약방문시 발열 및 마스크 미착용자는 입장이 제한될수 있습니다.
 ※ 개인정보 및 휴대전화번호가 변경되었을 경우 방문이 제한될 수 있으니 해당 모델하우스로 문의 바랍니다.

• 예약그룹 : 모델하우스 방문예약 시스템
 • 방문기간 : 2022년 06월 10일 ~ 2022년 06월 30일
 • 예약정보 : [예약정보 상세보기](#)
[< 예약 진행중 >](#)

아파트명 : 모델하우스 방문예약 시스템 (2022-06-10 ~ 2022-06-30)
 예약자 : [예약자 목록](#) [로그아웃](#)

< 2022년 06월 >

일	월	화	수	목	금	토
			1	2	3	4
5	6	7	8	9	10	11
12	13	14	15	16	17	18
19	20	21	22	23	24	25
26	27	28	29	30		

2022년 06월 14일

시간 리스트	
09:00 ~ 10:00	예약마감
10:00 ~ 11:00	예약마감
11:00 ~ 12:00	예약마감
12:00 ~ 13:00	예약가능
13:00 ~ 14:00	예약가능
14:00 ~ 15:00	예약가능
15:00 ~ 16:00	예약가능
16:00 ~ 17:00	예약가능

• 예약그룹 : 모델하우스 방문예약 시스템

• 성명 :

• 핸드폰 :

당사는 고객님의 정보를 중요시하며 '정보통신망 이용촉진 및 정보보호 등에 관한 법률'을 준수하고 있습니다.

■ 고객정보의 수집 및 이용목적
 모델하우스 방문 인터넷 예약을 위한 서비스 제공

■ 수집 및 이용항목

개인정보보호정책에 동의함
 상기 보인은 코로나 증상인 발열증상, 호흡기증상(기침, 인후통등), 폐렴 등이 없음을 동의합니다

인증번호 : 인증번호 :

간단한 본인인증 절차를 통한 입주 예약 서비스로 입주시 혼잡 대비

※ 인증번호를 확인 후 입주예정일을 예약하실 수 있습니다.
 ※ 인증번호는 등록된 계약자의 핸드폰 번호로 발송됩니다.
 ※ 등록된 핸드폰번호가 틀릴 경우 인증번호 전송이 실패할 수 있습니다.
 ※ 계약자의 개인정보 및 휴대전화번호가 변경되었을 경우 서비스이용이 제한될 수 있으니 해당 모델하우스로 문의 바랍니다.

■ 개인정보 보호정책

당사는 고객님의 정보를 중요시하며 "정보통신망 이용촉진 및 정보보호" 관련 법령에 의거하여 개인정보의 수집 및 이용목적, 보유/관리 목적, 보유/관리 기간, 보유/관리 방법/수단, 제공받는 자, 제공받는 자의 개인정보 처리 목적, 개인정보의 이용범위, 개인정보의 파기/삭제 시점 등 개인정보의 처리에 관한 사항을 개인정보 처리방침에 게시하고 있습니다.

■ 아파트 입주예약 시스템

계약자	등호수	전화번호	입주가능기간	고객센터
*****	*****	*****	2022-06-13 ~ 2022-07-31	010-123-4568

[2022년 06월 15일 , 11시~13시] 입주예약되어 있습니다. 예약취소

2022년 06월

입	월	화	수	목	금	토
			1	2	3	4
5	6	7	8	9	10	11
12	13	14	15	16	17	18
19	20	21	22	23	24	25
26	27	28	29	30		

101동 1,2호

선택한 예약일 : 2022년 06월 15일

<p>A</p> <p>9시~11시</p> <p style="background-color: #e91e63; color: white; padding: 2px;">입주 예약하기</p>	<p>B</p> <p>11시~13시</p> <p>이미 예약되었습니다</p>
<p>C</p> <p>13시~15시</p> <p style="background-color: #e91e63; color: white; padding: 2px;">입주 예약하기</p>	<p>D</p> <p>15시~17시</p> <p style="background-color: #e91e63; color: white; padding: 2px;">입주 예약하기</p>

※ 이미 등록된 예약일이 있더라도 다른날로 지정하면 예약일이 자동으로 변경됩니다.

■ 계약자정보

계약자: 주민번호 앞 6자리:

인증번호: 인증번호 요청하기 인증확인

※ 계약서에 작성하신 휴대전화로 인증번호가 발송됩니다.

입주예약 신청하기

*CRM: Customer Relationship Management

이벤트 등을 통한 관심고객등록으로 고객DB를 효율적으로 저장,분류,관리

- 이벤트기간 : 모델하우스 OPEN하는 주 일요일까지!
(분양일정에 따라 변경될 수 있습니다)
- 당첨자발표 : 2순위 청약일 익일 -> 홈페이지 발표(공지사항)
- 이벤트자격 : 관심고객등록이 가능한 누구나
- 이벤트방법 : 관심고객등록 후 자동 등록
- 경품 지급 : 모델하우스 현장지급 및 모바일 발송
(당첨자 발표일 이후부터 지급 또는 발송)

<이벤트 상품>

- 1등 (1명) : 에어팟프로(1대)
- 2등 (5명) : 모바일 피자이용권(1판)
- 3등 (50명) : 모바일 커피음료권(1잔)
- 4등 (150명) : 모바일 편의점 이용권(2,000원)



*이름

*연락처

주소

세부 주소를 입력해주세요!

관심타입 59㎡ 84㎡ 103㎡
* 관심타입에 체크해주세요!

[개인정보 보호정책]

당사는 고객님의 정보를 중요시하며 *정보통신망 이용촉진 및 정보 수집된 고객정보는 고객 여러분께 최적의 서비스를 제공하기 위함

- 고객정보의 이용목적
투투 홈플러스, 홈플러스 생활체육 관련정보 안내
- 수집항목

개인정보보호정책에 동의합니다

개인정보 마케팅활용에 대한 동의함

관심고객등록

2차 EVENT

분양 현장 이벤트 홈페이지에서 관심고객으로 등록하시면 추첨을 통해 스타벅스 기프트콘을 드립니다!

기간 : 11월 17일(수) ~ 11월 23일(화)
 경품 : 스타벅스 아메리카노 Tall 기프트콘
 대상 : 해당기간 내 관심고객등록 고객 중 추첨 70명



추첨 70명

■ 개인정보 보호정책

1.개인정보의 수집 및 이용목적
개인정보 수집 및 이용목적은 다음과 같습니다.
*"투투 홈플러스 생활체육" 분양정보, 이벤트 정보 등의 안내 및 경품 발송

2.수집항목
필수 수집항목 : 이름, 전화번호
 선택 수집항목 : 주소

개인정보보호정책에 동의합니다

■ 개인정보 취급 위탁동의

개인정보 취급을 받는자(수탁자)	개인정보 취급 위탁을 하는 업무 내용
투투 홈플러스(주)	분양마케팅 업무대행
투투(주) 디지털마케팅부	분양홈페이지 관리 및 운영

동의 동의하지 않음

■ 개인정보 입력

*이름

*연락처 (숫자만 입력)

주소 주소찾기

세부 주소를 입력해주세요!

관심고객 등록하기

김해내곡 De ELBON 브랜드 분양안내 프리미엄 분양안내 임대료 커뮤니티 문의 031-585-2405

스스로 빛나는 주거명작 가평의 하늘을 바꾸다

도시의 풍경을 예측적으로 바꾸는 가평삼익 디엘본
 가평에 오는 새로운 상징으로 떠오릅니다.

가평삼익 De ELBON **3월25일 OPEN**

세대주 여부
無

주택소유
無

재당첨제한
無

6개월후
전매가능

모집공고
 모집대상: 분양대상 세대별 세대주

방문안내
 분양대상 세대주

관심고객등록
 분양대상 세대주

NEWS&NOTICE
 분양대상 세대주

오시는길
 분양대상 세대주

모집공고
 분양대상 세대주

관심고객등록
 분양대상 세대주

가평삼익 디엘본 PREMIUM8

PREMIUM 01
 서울상당 고속도로로
 잠실까지 30분대

PREMIUM 02
 설악-청평 국도 76호선
 스피드 광역교통신망

PREMIUM 03
 미원초, 청심국제중, 고
 초·중·고 명문학교

PREMIUM 04
 해나로미트, 은행, 병원
 원스톱 생활인프라

De ELBON | **신원건설** | **우리자산신탁**

김해내곡지구 **중용S-클래스 디엘본** 브랜드 분양안내 프리미엄 분양안내 임대료 커뮤니티 문의 055-338-2431

그 이상의 가치! 프리미엄의 시작!

새로운 내역지구, 새로운 프리미엄 플랫폼이 더해집니다!

선착순 등호지정 계약중

59m² 2인 64m² 104m²

계약금
선입금
정액제

1,040세대
대단지

중용의
역세권

전매제한
無

사이버 모델하우스
 분양대상 세대주

오시는길
 분양대상 세대주

모집공고
 분양대상 세대주

관심고객등록
 분양대상 세대주

NEWS&NOTICE
 분양대상 세대주

김해내곡지구 중용S-클래스 디엘본 FIRST PREMIUM 7

풍부한 교육환경
 미원초, 청심국제중, 고초·중·고 명문학교

환거운 생활환경
 해나로미트, 은행, 병원 원스톱 생활인프라

기대는 미래비전
 서울상당 고속도로로 잠실까지 30분대

친구같은 프리미엄
 계약금 선입금 정액제

시공감독 계속구분
 분양대상 세대주

전매제한 無
 분양대상 세대주

명품 브랜드의 자부심
 분양대상 세대주

김해내곡지구 중용S-클래스 디엘본 | **신원건설** | **우리자산신탁**

Copyright 2021 김해내곡지구 중용S-클래스 디엘본. All rights reserved.

이름, 지번, 도로명 등 부동산 정보에 대한 정확성을 보장할 수 없습니다.
 이 사이트의 사용, 변경, 또는 종료에 대한 책임은 본 사이트의 운영자에게 있습니다.
 이 사이트의 내용은 부동산 정보에 대한 정확성을 보장할 수 없습니다.
 이 사이트의 운영에 필요한 모든 정보가 포함되어 있습니다.

NAVO CONTROL
내포신도시 모아미래도 메가시티2차
1833-6668

브랜드
분양안내
표지미팅
단지안내
인테리어
단지에 상가
고객센터

내포신도시의 미래! 메가시티로 완성!

R-5-3BL 84㎡ A/B 총 836세대

모집공고

내포신도시 모아미래도 메가시티2차

시버나 모델하우스

내포신도시 모아미래도 메가시티2차

관심고객등록

내포신도시 모아미래도 메가시티2차

NEWS&NOTICE

내포신도시 모아미래도 메가시티2차

오시는길

내포신도시 모아미래도 메가시티2차

MEGACITY PREMIUM 6

내포신도시 최중심에서 누리다!

내포신도시 브랜드타운

내포신도시 모아미래도 메가시티2차

중심역선 행정타운

내포신도시 모아미래도 메가시티2차

사통팔달 쾌속교통

내포신도시 모아미래도 메가시티2차

도보통학의 학습권

내포신도시 모아미래도 메가시티2차

내포신도시 생활환경

내포신도시 모아미래도 메가시티2차

메가라이프 프리미엄

내포신도시 모아미래도 메가시티2차

내포신도시 모아미래도 메가시티2차

Copyright 2022 All Rights Reserved.

시행 **한오아미래도** | 시공 **하이레도건설**

사입안내
방역안내
단지안내
단지내상가
세내안내
관심고객등록
052) 383-7774

2월
11일
GRAND
OPEN

Terrace

현대인의 지친 일상에서 자연에 포근함 속에서
 가족과 함께 여유와 활력을 느끼며
 함께 신 활기찼던 젊은 시절로 시간의 뒤돌아가는
메이로로 테라스만큼 따뜻함을 담고 있습니다.

대우 CF

관심고객
이벤트

대우 CF

입주안내

2월 11일
GRAND
OPEN



가평실악 De ELBON

스스로 빛나는 주거명작
가평의 하늘을 바꾸다

도시의 풍경을 재구성으로 바꾸는 가평실악 디엘본
 가평에 빛나는 새로운 상징으로 떠오릅니다.

3월 25일 OPEN

세대주 여부 **無** 주택소유 **無** 재당첨제한 **無** 6개월후 전매가능

가평실악 디엘본
PREMIUM8

PREMIUM 03 PREMIUM 04

미원초, 청심국제중·고
초·중·고 명문학교

하나로마트, 은행, 병원
원스톱 생활인프라

NOTICE & NEWS

가평실악 디엘본

- 가평실악 디엘본, 이달 26일 계약일정 시작
- 가평실악 디엘본, 7월 1순위 청약접수
- 가평실악 디엘본, 7월 1순위 청약 접수
- 가평실악 디엘본, 분양... 7월 1순위 청약접수
- 가평실악 디엘본' 특별공급 등 분양 일정 예고
- 가평실악 디엘본', 분양

내포신도시 모아마래도 **메가시티 2차**

**내포신도시의 미래!
 메가시티로 완성!**

프리미엄 메가시티를 내포신도시 최첨단에서 누리기

선착순 분양중

내포신도시 모아마래도 **메가시티 2차**

MEGACITY **PREMIUM 6**

내포신도시 모아마래도 **메가시티 2차**

01 **내포신도시 브랜드타운**
 총 1,706세대 브랜드타운에해
 내포신도시 모아마래도 대단지 프리미엄

02 **충남혁신 행정타운**
 충남도청 경찰청 교육청 이관안락 및
 공공·중앙기관 관련예정, 신실 등 풍부한 미래가치

03 **사통팔달 쾌속교통**
 충남대로, 사해산-장항산 복선전철 연장
 개통예정 등으로 서울 및 인근도시 계속연결

04 **도보통학의 학세권**
 도보통학 가능한 중학교에해
 동성 및 내포신도시 중상학업가 등

05 **내포신도시 생활환경**
 신정전공영, 홍성·포우체육, 충남도서관
 및 내포신도시 중상상업지구 이용편리

06 **메가라이프 프리미엄**
 브랜드타운의 다채로운 레저공원 및
 게스트하우스, 리빙·나스센터 등 고급 커뮤니티

NOTICE & NEWS

내포신도시 모아마래도 메가시티 2차

- 내포신도시 모아마래도 메가시티 2차 관심고객등록 이벤트 ...
- 내포신도시 모아마래도 메가시티 2차 견본주택 오픈!
- 전 세대 4BAY(일부만) LDK구조 혁신 발원 차용한 '내포신도시 ...
- '내포신도시 모아마래도 메가시티2차', 에이·LDK 등 특화실 ...

Terrace

연인과 지친 일상을 자연의 포근함 속에서
 가족과 함께 여유와 힐링을 느끼며
 10년 전, 할가했던 젊은 시절로 시간을 되돌리는
 'Terrace'의 매력, 조금 더 알고 있습니다.

2월 11일 GRAND OPEN

일상을 영화처럼 누리며,
 사는 것만으로 최고의 감동을 선사하는
AWESOME TERRACE



테라스 WIDE POOL

별墅한 도시의 일상을 떠나 자연처럼 사는 삶을 꿈꿔
 바람의 불을 달긴 채 나무와 풀이 조화로 어울려
 영화의 한 장면 같은 삶이 일상처럼 펼쳐질 것입니다.



보는 것만으로도 행복

김해내곡지구 **중용S-클래스**

**그이상의 가치!
 프리미엄의 시작!**

장유역(역)역세권 김해내곡지구 개발사업
선착순 등·호지정 계약중

59m²-76m²-84m² 총 1,040세대

계약금
 지원금
 강제제

1,040세대
 대단지

장유역
 역세권

전매제한
無

김해내곡지구 **중용S-클래스**
FIRST PREMIUM 7

01 **사통팔달 쾌속교통**
 도로 이용 가능한 일대역세권으로 부산-대전-북산간철도를
 확대 하는 등 역세권

02 **풍부한 교육환경**
 아이들을 위한 초·중·고등학교, 내곡중 등
 교육편리

03 **즐거움 생활환경**
 테라스, 수영장, 커뮤니티센터, 헬스클럽 등을
 비롯한 중상상업지구 관련 생활편리

04 **전매제한 無**
 전매제한 없는 대규모주택으로 투자가치가 높음

05 **기대되는 미래비전**
 문화상업지구, 선정지구, 신도시, 신도시(제1차) 등
 다수의 개발계획으로 향후 가치는 상승

06 **직주근접 프리미엄**
 지역 개발편의, 대중교통편의 등 생활편의
 설치 시설을 갖추고 여유로운 생활을 즐기는 데 최적

07 **명품 브랜드의 자부심**
 2021년 브랜드 파워 100대 선정 50대(명품브랜드)에
 수반 '자부심' 높은 명품 브랜드 중용S-클래스

NOTICE & NEWS

김해내곡지구 중용S-클래스 더 퍼스트

- 김해내곡지구 중용S-클래스 더 퍼스트 무순위 모집공고(19.09.11)
- 김해내곡지구 중용S-클래스 더 퍼스트 무순위 청약 현장 안내

모델이 직접 사업 특징점 및 평면, 인테리어 등을 안내하는 영상 제작 평면도의 한계나 시간의 제약을 뛰어넘는 장점



고객 1인칭 시점으로 원하는 각도와 방향으로 공간을 보다 자세하게 둘러볼 수 있는 사이버 공간 투어

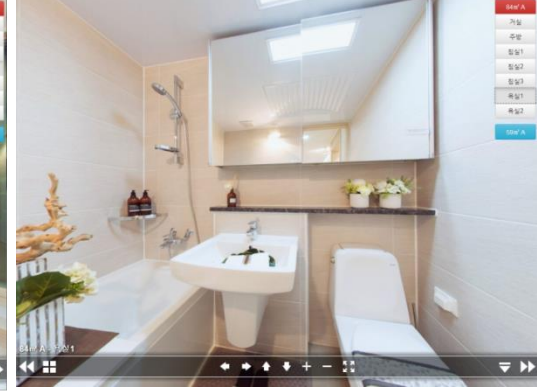
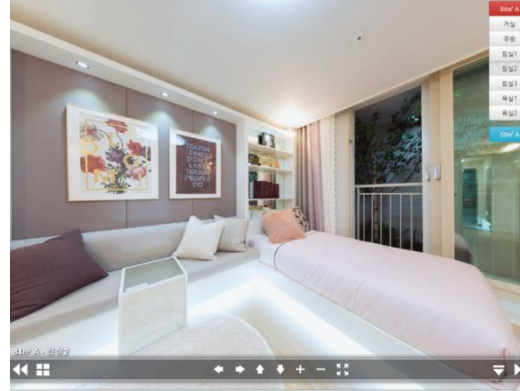
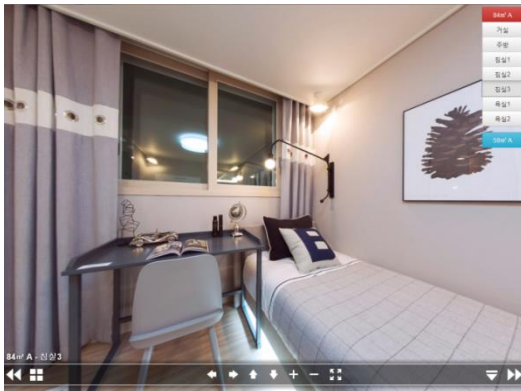
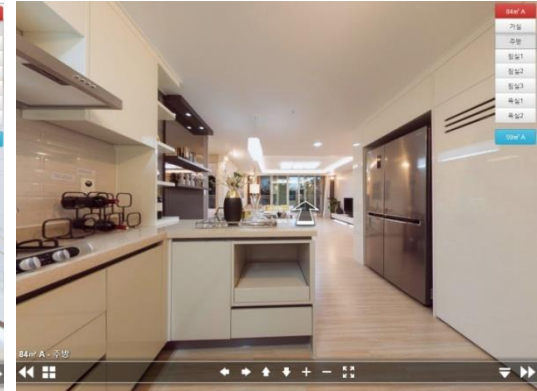
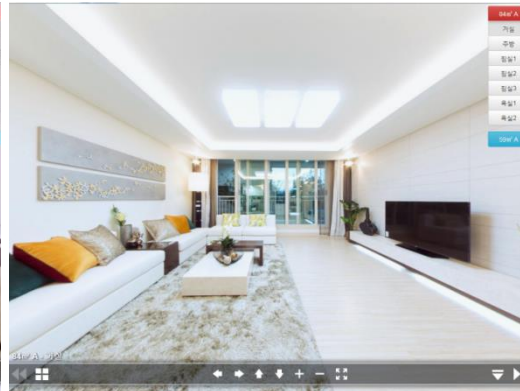
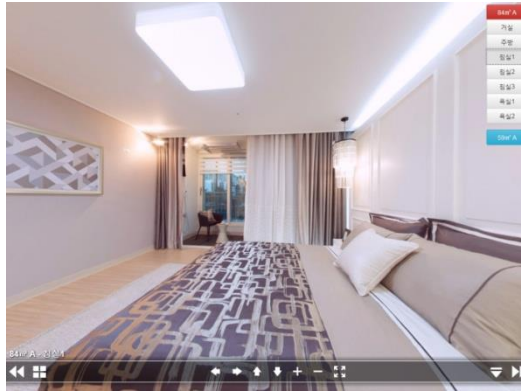

분양현장의 각종 인프라부터 전경 촬영으로
다양한 각도의 입지를 보여줄 수 있고 각종 홍보물에 활용 가능



03. On-line Media Guide

브랜드 키워드 검색 시 검색페이지 최상단에 브랜드페이지 구성

<PC>

중흥S-클래스에코델타시티

VIEW 이미지 지식iN 인플루언서 동영상 쇼핑 > ...

중흥S-클래스 **홈페이지** 광고

중흥S-클래스 에코델타시티
 클래스가 다른 프리미엄 밀착!
 1,067세대 전세대 중대형 랜드마크
 입지안내 · 051)294-9377

중흥 S-클래스 에코델타시티

프리미엄 관심고객등록 오시는길

<모바일>

중흥S-클래스에코델타시티

VIEW 이미지 지식iN 인플루언서

중흥S-클래스 **홈페이지** 광고

전세대 중대형 랜드마크
중흥S-클래스 에코델타시티
 클래스가 다른 프리미엄 밀착!
 051)294-9377

프리미엄 관심고객등록 오시는길

www.edc-sclass.com

중흥S-클래스 에코델타시티
 분양안내 · 인테리어 · 프리미엄 · 청약안내 · 브랜드
 중흥S-클래스 에코델타시티 | 공식 홈페이지 | ☎ 051-294-9377 | 프리미엄 | 입지환경 | 관심고객등록 | 오시는길

평면안내 - 중흥S-클래스 에코델타시티
 * 시트판넬 및 라인조명 관련 옵션들은 소비자...

관련문서 더보기 >

▶ 브랜드 키워드 일 쿼리수에 따라 금액 측정

특정 키워드 검색 시 검색결과 상단에 노출되는 광고 클릭당 비용 등을 조절하여 효율적인 광고 예산 관리

<진행 키워드 사례>

NO	키워드	NO	키워드
1	가재지구분양	26	평택브레인시티중흥S-클래스
2	경기도부동산	27	평택브레인시티중흥S클래스
3	경기도아파트	28	평택브레인시티중흥에스클래스
4	경기도아파트분양	29	평택아파트
5	동탄아파트	30	평택아파트매매
6	동탄아파트분양	31	평택아파트분양
7	동탄아파트청약	32	평택아파트시세
8	반도체밸리	33	평택아파트월세
9	반도체밸리상용	34	평택아파트전세
10	반도체밸리제일	35	평택아파트청약
11	오산시아파트	36	평택월세
12	오산시아파트분양	37	평택월세아파트
13	지제역반도체밸리상용	38	평택전세
14	천안아파트	39	평택전세아파트
15	천안아파트분양	40	평택중흥
16	평택가재지구	41	평택중흥S-클래스
17	평택가재지구분양	42	평택중흥S클래스
18	평택대광로제비앙	43	평택중흥에스클래스
19	평택매매아파트	44	평택진위역서희스타힐스
20	평택부동산	45	평택청약
21	평택분양아파트	46	평택청약아파트
22	평택브레인시티	47	평택화양힐스테이트
23	평택브레인시티아파트	48	화성아파트
24	평택브레인시티아파트분양	49	화성아파트분양
25	평택브레인시티중흥	50	힐스테이트평택

<PC>



<모바일>



네이버 PC 메인에 안정적으로 노출되는 보장형 디스플레이 광고

The screenshot shows the Naver PC homepage with a Mercedes-Benz EQE SUV advertisement. The ad is highlighted with a red border. The ad content includes the text "누구도 예상 못한 아우라. The new EQE SUV", "HD고화질로 감상하세요!", and "전주 대라수 글로벌에듀 0631 255-4888".

네이버 PC 메인 화면의 구조는 다음과 같습니다:

- 상단: 검색창, 메뉴 아이콘, 알림 아이콘
- 중간: 카테고리 버튼 (메일, 카페, 블로그, 쇼핑, 뉴스, 증권, 부동산, 지도, 웹툰)
- 광고: Mercedes-Benz EQE SUV (누구도 예상 못한 아우라. The new EQE SUV)
- 뉴스: 뉴스스탠드, 언론사 편집, 엔터, 스포츠, 경제
- 로그인: NAVER 로그인 (아이디 찾기, 비밀번호 찾기, 회원가입)
- 광고: 전주 대라수 글로벌에듀 (0631 255-4888)
- 쇼핑: 쇼핑, 맨즈, 원블딩, 쇼핑라이브

네이버 모바일_뉴스판/연예판/스포츠판의 중간에 노출되는 배너

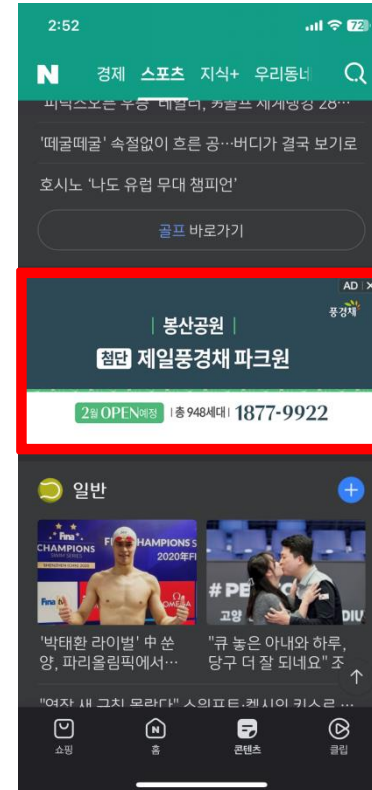
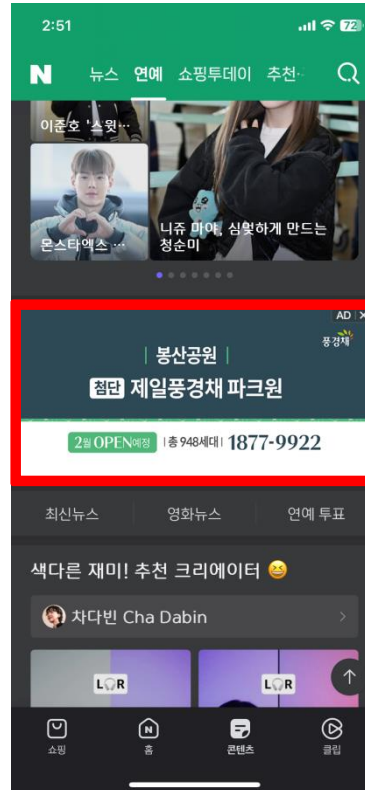
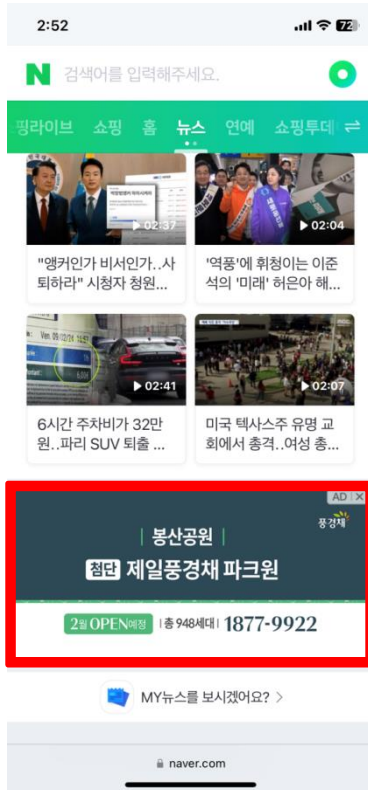

다수의 회원을 보유한 부동산 전문 카페의 배너광고

부동산센터
cafe.naver.com/jaegbal

JUST 500
힐스테이트 속초 | 033.947.0925

2023세대
자이 대단지 / 혜택 대단지!
대명자이 그랜드시티
1660-2050

GLANZ
그란츠 리버파크 | 1533.7677

리츠트와 수목원
한눈에...!!
1833-3558

ASML 바로 앞!
임대, 전매 가능
031-374-0060

아테라
촌천 아테라 에듀파크
033-261-0643

신축순 동 호지정계약
1599-9399

이름다운 내집 갖기
2024년 NAVER 대표 카페

인천 계양 롯데캐슬 파크시티
8월 27일(금) GRAND OPEN 1600-9697

GLANZ
그란츠 리버파크 | 1533.7677

한강 수자인 오브스트
8월 8일 GRAND OPEN

부곡포지오 스타캐슬 49
신축순 동 호지정 계약
1599-0522

힐스테이트 레이크 송도 5차
0323833-0722

신축순 동 호지정계약
031.987.0805

광사부 내집장만하기
cafe.naver.com/sabyul

더 커지는 가치 더 완벽한 생활
1533 - 5346

연세제대 광신프로그램
062.511.6700

산이 고운 선릉PARK
4억 원대 새아파트
375-1888

운전자이포레나 퍼스티체
1833-3090

힐스테이트 중의공원
입주 시까지 5백만원
1533-5006

광주 최초 캐니발 하이리무진
1:1 커스텀 맞춤 차량

공급지역 타겟+투자지역 타겟+리마케팅으로 관심고객 유입

<PC>

2024년 5월 27일(월)

조선일보

신문구독 | 中文 | English | 日本語

조선경제 | 오피니언 | 정치 | 사회 | 국제 | 건강 | 재테크 | 스포츠 | 문화·연예 | 소망의맛 | 콘텐츠탭

로그인 | 회원가입

제주 중부공원 | 제일풍경채 센트럴파크

천만원 계약 진행 | 중도금 무이자 | 발코니 확장비 무상

잔여세대 동·호 지정 계약중 | 1551-0728

사회 > 복지·의료

의협·의대교수들 "의대 입시요강 발표 중지해달라"

의협·전국교협 공동 기자회견

정해민 기자

업데이트 2024.05.27. 10:39



제주 중부공원 | 제일풍경채 센트럴파크

천만원 계약 진행 | 중도금 무이자 | 발코니 확장비 무상

<모바일>

12:58

LTE 67

The JoongAng

에명내 선우희원들은 난골 삼척사였다. 당 관계사는 "이 ...

간병일 끊기고 알바는 잘렸다...의료파업 100일 '울들의 눈물'

전공의 집단행동이 100일 가량 계속되면서 환자 감소로 인해 간병인·알바직원·청소부·마을버스 기사 등이 실직하고, ...

ADVERTISEMENT

제주 중부공원 | 제일풍경채 센트럴파크

천만원 계약 진행 | 중도금 무이자 | 발코니 확장비 무상

잔여세대 동·호 지정 계약중

1551-0728

중앙일보 회원이 되어 주시겠어요? 편의기능 보기

이름, 성명, 성명

대한민국 대표 메신저인 카카오톡 상단에 위치한 배너광고

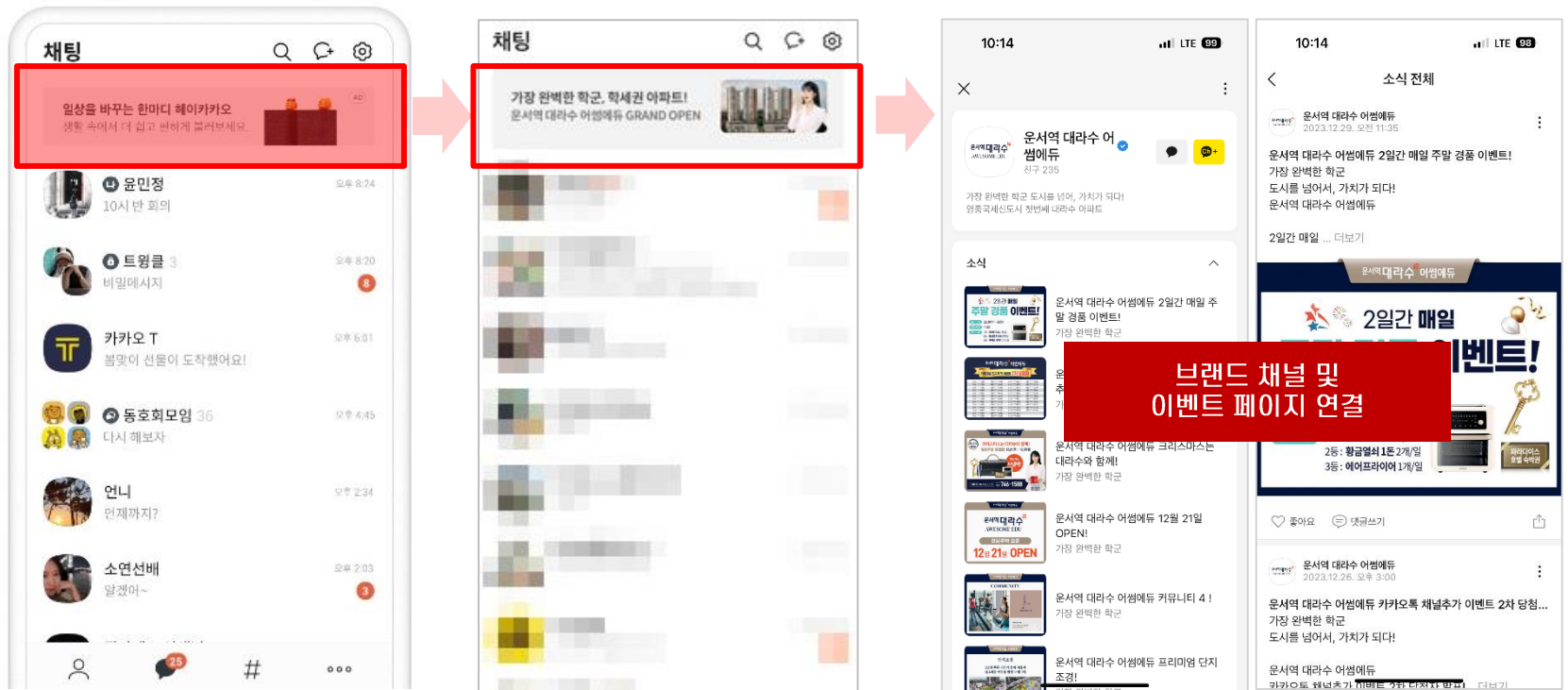

대한민국 대표 메신저인 카카오톡 상단에 위치한 배너광고

<채널개설>

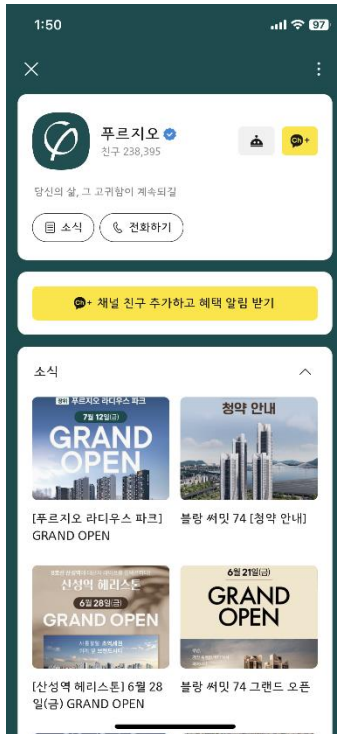

<카드뉴스>

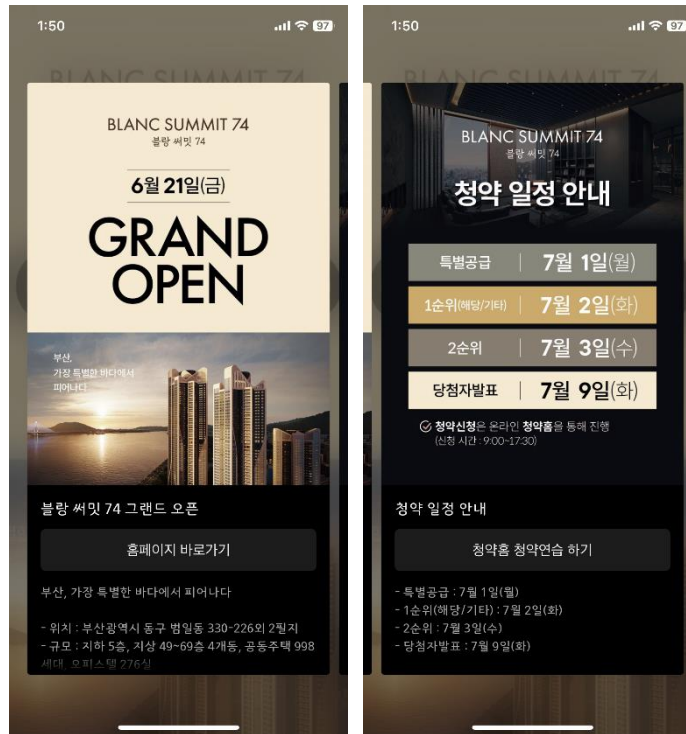

<이벤트 진행>



*이벤트 상품 구성안 사례



30초 이상 시청시 과금 발생하는 합리적 광고



'방통위법' 필리버스터 20시간 재..청문회 '격돌' - [LIVE] MBC 뉴스외전 2024년 07월 26일



MBCNEWS
구독자 460만명



219



공유

저장



▶ 30초 이상 시청하거나 광고 내 버튼을 클릭하여 사이트로 이동할 경우 과금

최대 6초의 건너뛰 수 없는 강제 시청의 동영상 광고



▶비당형/CPM과금방식

언론PR을 통한 브랜드의 광역 이슈화 및 공신력 확보

완주종합행정타운 모아미래도

통합 VIEW 이미지 지식IN 동영상 쇼핑 뉴스 실시간검색 어학사전 ... 검색옵션

정렬 기간 영역 유행 언론사 기자명 옵션유지 상세검색

관려도순 최신순 오래된순 검색결과 자동고침

원하는 기사를 빨리찾는 TIP! 뉴스검색 가이드

PICK 해당 언론사가 주요기사로 직접 선정된 기사입니다.

서울경제 2021.02.25. 네이버뉴스
완주종합행정타운 모아미래도 센트럴시티1차 단지 내 상가 입찰
 완주종합행정타운 모아미래도 센트럴시티 1차 단지 내 상가가 오는 2월 26일(금) 오후 1시부터 공개 입찰을 실시한다. 입찰신청과 입찰 및 개찰은 전주시 역진구 송

해럴드경제 2021.02.24. 네이버뉴스
완주종합행정타운 미래까지 좋은 모아미래도 센트럴시티 1차 단...
 완주종합행정타운 모아미래도 센트럴시티 1차 단지 내 상가가 2월 26일 공개입찰 을 앞두고 주목받고 있다. 주거, 행정, 문화를 갖춘 완주종합행정타운은 완주군 운

뉴스1 2021.02.18. 네이버뉴스
완주종합행정타운 모아미래도 센트럴시티 1차 단지내 상가, 26일...
 완주종합행정타운 모아미래도 센트럴시티 1차는 완주종합행정타운 중심에 위치한 아파트 지남해 12월 분양에 들어간 바 있다. 이번에 입찰에 들어가는 상가들은

데일리한국 2021.02.19.
완주종합행정타운 모아미래도 센트럴시티 1차, 단지 내 상가 26...
 완주종합행정타운 모아미래도 센트럴시티 1차 단지 내 상가 분양을 위한 공개입찰 을 실시할 예정이라고 19일 밝혔다. 전주시 역진구 송진동2가 1332-3번지에 위

뉴스1 2020.12.08. 네이버뉴스
완주종합행정타운 모아미래도 센트럴시티 1차, 건본주택 오픈
 전북 완주종합행정타운 모아미래도 센트럴시티 1차가 이달 건본주택을 오픈하며 입주자 모집에 선다. 완주종합행정타운 모아미래도 센트럴시티 1차는 지하 1층~지

완주종합행정타운 모아미래도 센트럴시티 1... 뉴스1 2020.12.08. 네이버뉴스
 완주종합행정타운 모아미래도 센트럴시... 프레스간 2020.12.08. 네이버뉴스
 완주종합행정타운 모아미래도 센트럴시... 전북도민일보 2020.12.08.
 완주종합행정타운 모아미래도 센트럴시... 새간복신문 2020.12.08.



이투데이

부동산 시장동향 업계 정책 분양 개발 경제 일반

가평을 대표할 No.1 프리미엄 아파트 e편한세상 가평 퍼스트윈 주택전세란 1일 오픈(예약) 총 472세대 1522.7002

부동산 > 일반

'완주종합행정타운 모아미래도 센트럴시티 1차' 순위 내 청약 마감

입력 2020-12-24 15:14

박소영 기자 stacy@etoday.co.kr

많은 뉴스

1 신한금융투자 '셀트리온' 포퓰러, 뛰어...
 2 [중시 키워드] LG전자, McKinsey와 합작법...
 3 전월경영권, 美 FDA 2상임상 승인 크...
 4 와이원, 중저가·5G 스마트본 출하량 확...
 5 시흥 9위 상승하며 리츠 40% 하락, 대재...
 내거 지정된 뉴스 모아보기
 내거 구독한 기사 전체보기

완주종합행정타운 내 들어서는 모아미래도 센트럴시티 1차가 전 세대 순위 내 청약 마감했다. 당첨자 발표는 12월 29일(화). 청약지역은 2021년 1월 11일(수)~13일(수)까지 3일간 진행된다.

분양 관계자는 "모아미래도 센트럴시티 1차는 완주종합행정타운 중심에 들어서는 아파트라고 하면서, '행정과 문화, 스포츠, 숲세상을 포함한 주거로서의 잠재 가치가 높은 완주는 수조단지 등 개발호재가 많아 미래가치가 풍부하다고 볼 수 있다. 여기에 탁월한 입지 조건뿐만 아니라 우수한 상품성과 주변 시세 대비 저렴한 분양가와 최근 전주시가 청약조정 대상지역으로 지정되면서 비규제지역인 완주에 공신효과가 발생해 완주 모아미래도에 대한 문의가 많았다"고 전했다.

전라북도 완주군 읍진읍 읍곡리 일원에 있는 완주종합행정타운 모아미래도 센트럴시티 1차는 지하 1층~지상 18층, 13개동 총 679세대 규모로, 수요층이 두터운 59㎡/64㎡ 조성을 병행대로 구성된다. 남향위주의 단지 배치와 4배이 넓게를 적용해 채광과 서비스 면적을 극대화했다. 타입에 따라 팬트리, 알파룸(업무세탁) 등을 마련해 공간 활용도를 높였다.

또한, 아파트 단지는 넓은 중간 거리를 확보해 탁 트인 개방감을 느낄 수 있도록 설계했으며, 주차장을 지하에 배치하고 단지 내 대형 중앙광장을 설계해 공원 같은 단지 구성을 선보인다. 아파트 입주자들은 북

▶주요지 포함 네이버 등록 언론매체

파워블로그와 부동산카페를 통한 사업 특징점 전달 및 긍정적 여론 형성

3. 청약유도형 콘텐츠

청약유도형
미래까지 부각형
청약~계약

03

2. 적극관심유도형 콘텐츠

M.H 방문후기형
평면 강조형
고객 DB 유도형(event 등 활용)
M.H 오픈 전후

02

1. 사전분업형 콘텐츠

관심 표명형
입지 강조형
분양 START

01



통신사(SKT/KT/LG)가입 주소지, 수발신 이력 데이터 등을 활용한 핵심타겟 공략



- 가입 정보**
 - 성별, 연령
 - 사용 단말기
 - 주소
- App/Web Usage**
 - 모바일 앱/웹 사용자
 - , 경쟁사 고객
 - E-Commerce 방문
- 통화/문자 Usage**
 - 콜/문자 반응
 - 업종별 접촉 고객
- 위치/이동특성**
 - 거주, 직장, 체류
 - 상권/POI 방문



K KT K-Deal ▾

[KT제휴이벤트안내] 힐스테이트 원주 레스티지 분양 안내

고객님, 안녕하세요.
원주에서 누리는 975세대 빅 브랜드 대단지 <힐스테이트 원주 레스티지>로 고객님을 초대합니다.

- 2022년 8월 26일(금) 견본 주택 오픈
- 힐스테이트 원주 레스티지 청약 일정
 - 특별 공급: 2022년 9월 5일(월)
 - 1순위: 2022년 9월 6일(화)
 - 2순위: 2022년 9월 7일(수)

▶ 힐스테이트 원주 레스티지 홈페이지 바로 가기: <https://bit.ly/3QTWAc>

APP으로 국내 뿐만 아니라 전 세계 어디에서나 청취할 수 있는 라디오광고

<두시탈출컬투쇼> 지상파라디오 진행시 약5,000만원 패키지로 진행 가능하나 고릴라로 진행시 1,050만원에 진행가능! 또한 지상파는 일1회, 고릴라는 일16회(파워FM8회+러브FM8회) 송출!



구 분	MBC 미니	SBS 고릴라	KBS 콩	CBS 레인보우
일 노출량	16회	16회	20회	8회
월 노출량	480회	480회	600회	240회
앱 다운로드	1,300만회 이상	1,300만회 이상	400만회 이상	500만회 이상
광고단가	1,050만원	1,050만원	600만원	500만원

*VAT별도 30일기준

04. Off-line Media Guide

골프 게임중 광고가 노출되므로 몰입도와 주목도가 높아 강력한 브랜딩 효과

연습장 입장시(1번홀&10번홀) 동영상 15초 노출

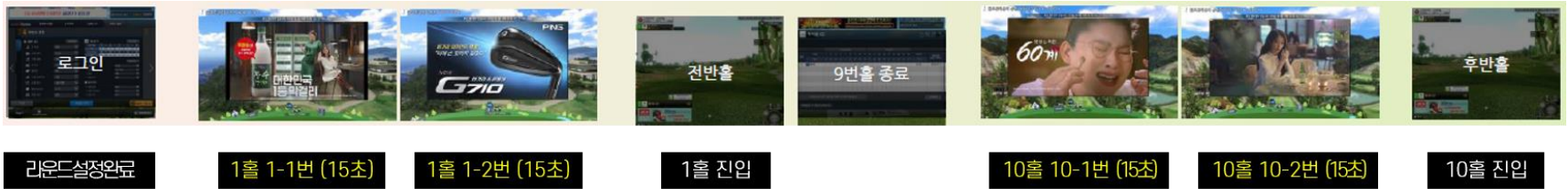

▶골프존 1번홀/10번홀 입장 동영상광고 사례



▶<https://youtu.be/aHSHaP2LMug>

스포츠 콘텐츠 중 가장 많은 관중수, 가장 높은 시청률의 KBO리그 투수 피칭과 타격이라는 긴장감 넘치는 장면에서 정면으로 노출되는 매체

경기장을 통한 1차노출 → TV를 통한 2차노출(생중계/재방송/News) & MO/PC통한 2차노출(생중계/MOD/포털News)
LED스틸컷 소재/2회 연속투구후 롤링/경기당약9회 노출

<2024 구단별 관중 현황>

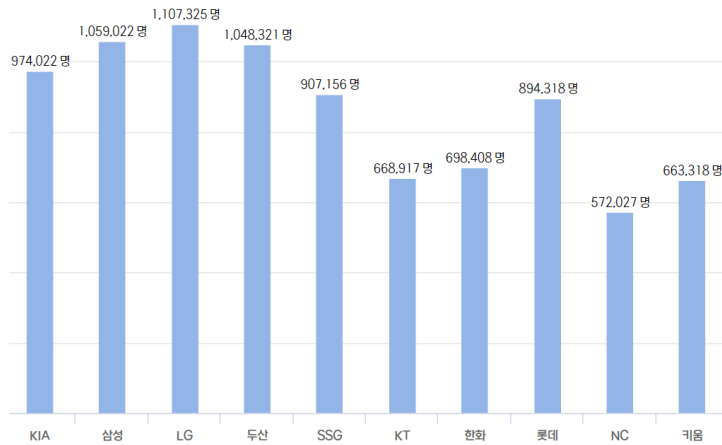

<연도별 관중 현황>

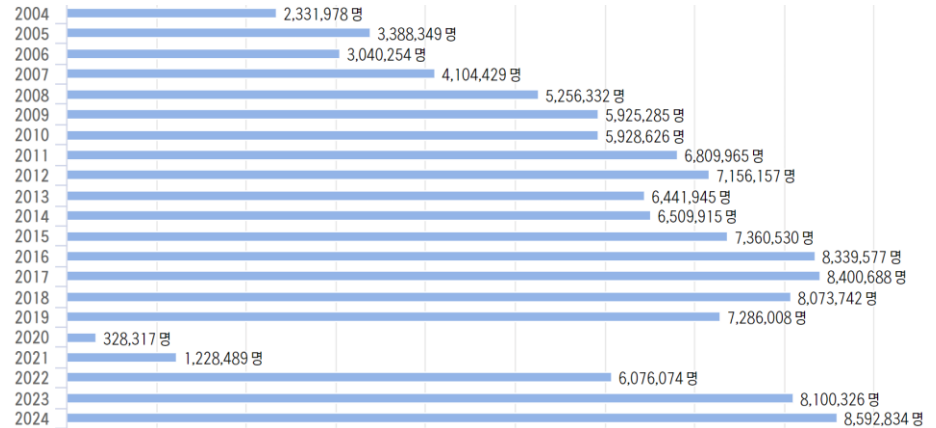

몰입도, 호감도, 회상도가 높은 매체로 특정 상영관이나 특정 영화를 지정하여 집행 가능

· CGV



· 롯데시네마



· 메가박스

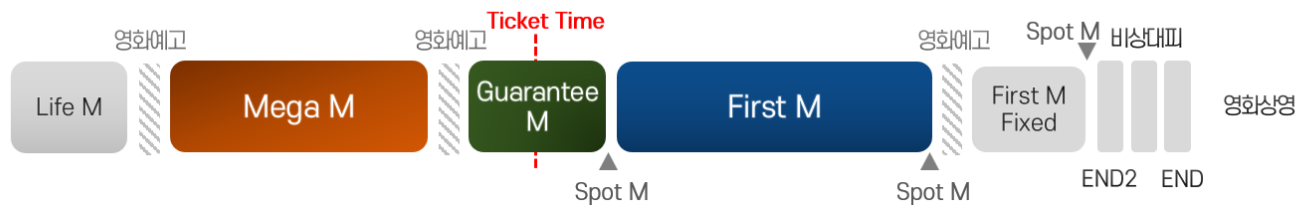

구분	CGV	롯데시네마	메가박스
극장수	139	113	84
상영관	939	804	594
좌석	151,847	132,554	89,789

아파트, 지식산업센터, 오피스텔의 엘리베이터 내·외부 미디어보드에 노출 반복노출을 통한 브랜드 각인효과 및 세부지역 타겟팅 가능

광고규격별 A, B, C타입이 있으며 15초, 20초, 30초 노출 가능(풀스크린은 15초만 가능)

<엘리베이터 내부>



<엘리베이터 대기공간>



서울과 지방의 유동인구가 많고 가시거리가 좋은 위치의 전광판에 광고 노출

* 바터(현물+현금)로 비용절감 가능



E.O.D
